

## POSITIE EASY AERO

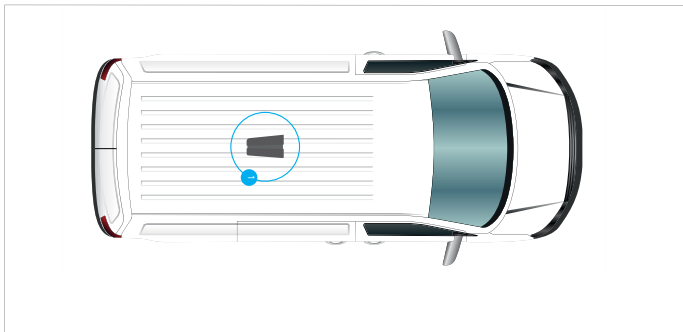

Bij één ventilator, plaats zoveel mogelijk in het midden van het dak, gemeten vanaf het tussenschot tot de achterklep of -deuren.

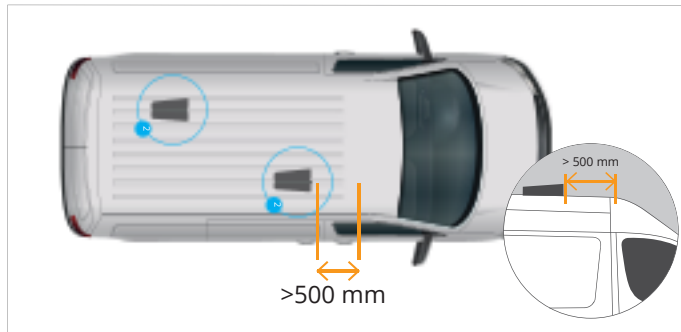

Bij twee ventilatoren, plaats diagonaal gelijkmatig verdeeld. Deel de ruimte in drie gelijke delen in lengte richting (gemeten vanaf het tussenschot tot achterklep of -deuren) en plaats de Easy Aero o/3 van voren en 1/3 van achteren en in de breedte op de helft van de delft diagonaal. De afstand van de voorste Easy Aero moet groter zijn dan 500 mm t.o.v. de bolling van het dak.

## BOREN



Teken de gaten af met de bijgeleverde boormal en maak de gaten in het dak met een 90 mm pons (op aanvraag leverbaar).

## PLAATSEN

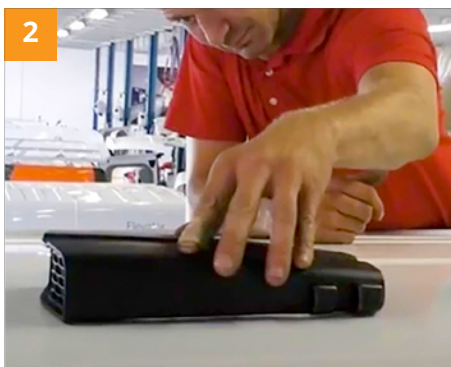

Plaats de schuimpakking aan de onderzijde van de Easy Aero en steek de buizen door de gaten met het rooster aan de voorzijde. *Let op er dient altijd schuimpakking geplaatst te worden!* De schuimpakking is separaat verkrijgbaar in verschillende diktes; vraag onze specialisten om advies voor de juiste dikte.

**Voor de installatie van de Easy Aero Electric ga verder met stap 5 (zie andere zijde).**

## AFWERKEN



Schroef de afdekkap aan de binnenzijde van het dak met de bijgeleverde schroeven. De dakventilator is gemonteerd: easy!

Er is een speciale adapter verkrijgbaar voor toepassing bij dakhemels.



**Let op!** Niet achter objecten plaatsen die de luchtstroom kunnen beïnvloeden. Denk aan zwaailamp, antenne en verstralers. Let op ribbels en oneffenheden in het dak. De Easy Aero kan ook onder een dakdrager geplaatst worden. Installeer de Easy Aero in dat geval altijd tussen de leggers i.p.v. onder de leggers.

**NB:** Het aantal benodigde ventilatoren is afhankelijk van de individuele situatie (M3, belading etc.). Vraag onze specialisten om advies.

**VERWIJDEREN BESTAANDE KAP**



Stap 4 is alleen bij monteren op een bestaande Easy Aero. Deze afdekkap gebruik je namelijk alleen voor de mechanische versie. Het schuif gedeelte demonteren (los klikken). Vier schroeven losmaken en afdekkap verwijderen.

**EASY AERO ELECTRIC**



Check of het tussendeel en de kap van de Easy Aero Electric voorzien is van een schuimrand. Als deze los is bijgeleverd de schuimrand zelf aanbrengen op zowel het tussendeel als de kap.



Zet het tussendeel met de vier schroeven vast.

**Let op:** Ventilator in de juiste richting plaatsen; aan de uitlaatzijde (achterzijde).



Vingerbescherming (grill) en ventilator op de juiste wijze in de kap leggen (met pijl omhoog).

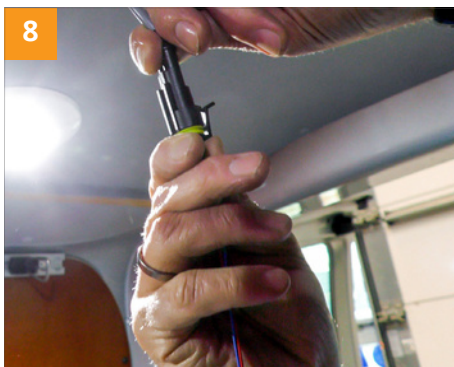

Bedrading aansluiten (aansluitwijze afhankelijk van klantwens en mogelijkheden voertuig).



Kap Easy Aero module met de drie bijgeleverde schroeven bevestigen.

**RESULTAAT**



De dakventilator is gemonteerd: easy!

**OPTIONEEL: LAMPJE MONTEREN**



Boor gaten op de aangegeven plaatsen aan de binnenzijde van de kap.

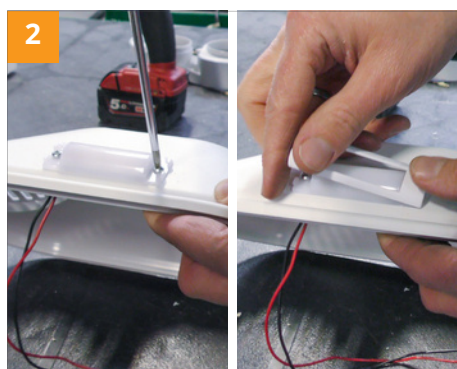

Schroef de lampjes vast en klik de afdekplaatjes erop.